

LÁPIZ 3

OBJETIVO Lápiz-3 es un tratamiento de textos autocorrectivo que tiene como objetivo ayudar en la adquisición de la lectura y la escritura representando mediante dibujos, fotografías, voz y sonido las palabras correctamente escritas por el alumno.

Al escribir la palabra moto, por ejemplo, se visualiza la imagen de la moto, se oye la voz moto y el sonido del motor de la moto. Visualiza 5.400 palabras, 1.700 de ellas con voz y 200 con sonido.

Pueden añadirse nuevas palabras en castellano o en otro idioma.

CONTENIDO 150 actividades divididas en dos grupos:

Actividades para principiantes destinadas a apoyar el aprendizaje de la lectura y la escritura y que trabajan las consonantes según un orden lógico de aprendizaje (sílabas directas, inversas, mixtas y grupos consonánticos) y crecientes en dificultad.

Actividades para expertos para reforzar la lecto-escritura y divididas en 28 campos semánticos.

Una actividad se compone de 5 imágenes con voz que el alumno debe reproducir escribiendo correctamente las palabras que corresponden a dichas imágenes.

ACTIVIDADES PARA PRINCIPIANTES

P	CH	X
S	-R	BR
L	-S(vocal+S)	FR
M	-S(consonante+vocal+S)	TR
T	-R(vocal+R)	CR
N	-R(consonante+vocal+R)	PR
D	-N(vocal+N)	GR
LL	-N(consonante+vocal+N)	DR
H	-L(vocal+L)	BL
B	-L(consonante+vocal+L)	FL
V	-M(vocal+M)	CL
B-V	-C(vocal+C)	PL
Ñ	-M(consonante+vocal+M)	GL
CA-CO-CU	Y	BR-BL
QU	Z	CR-CL
F	Z y CE, CI	FR-FL
RR	G y GU	PR-PL
R	J	GR-GL

ACTIVIDADES PARA EXPERTOS

Acciones	Naturaleza	Colores
Alimentos	¿quienes son?	Cuerpo humano
Animales domésticos	Prendas de vestir	Deportes
Animales salvajes	Vehículos	Frutas
Aparatos y herramientas	Plural de terminadas en ón	Insectos
Árboles y plantas	Singular de plurales en es	Juegos
Aseo personal	Escribir plurales	Escribir
La casa	Figuras geométricas	Muebles
La ciudad	Instrumentos musicales	
La cocina		

VISUALIZA 5.500 PALABRAS, 1.700 CON VOZ Y 200 CON SONIDO. 150 ACTIVIDADES CON 750 INTERVENCIONES DEL ALUMNO

Los textos pueden guardarse e imprimirse

4 modos de pantalla según la tarea a realizar

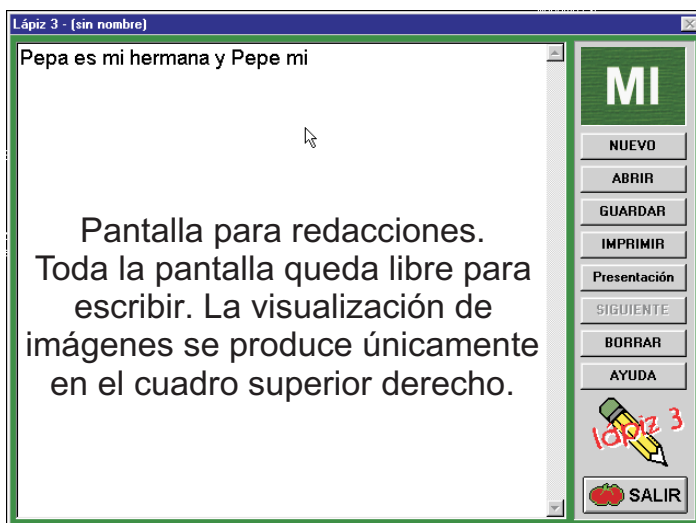

Se obtiene una portada impresa de los trabajos del alumno con datos del centro y del alumno

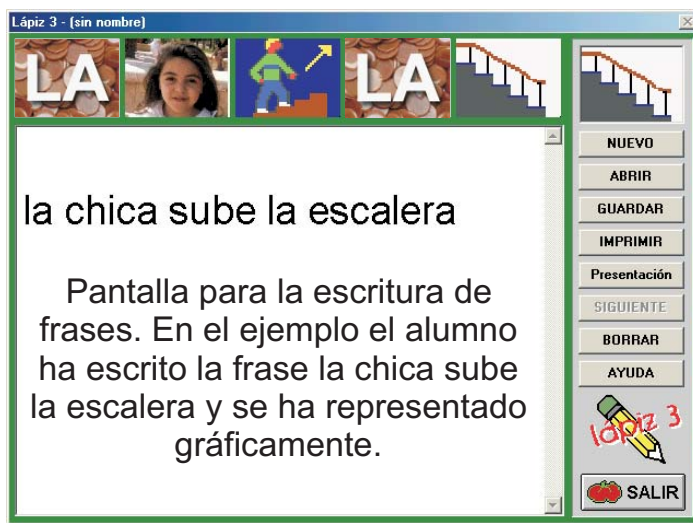

**Dos tipos de letra
arial y cursiva**



Actividad para el aprendizaje de la letra t. El alumno debe escribir las palabras lata, pato, pelota, tomate y pata. Ya ha escrito algunas de ellas y se han visualizado las imágenes correspondientes.

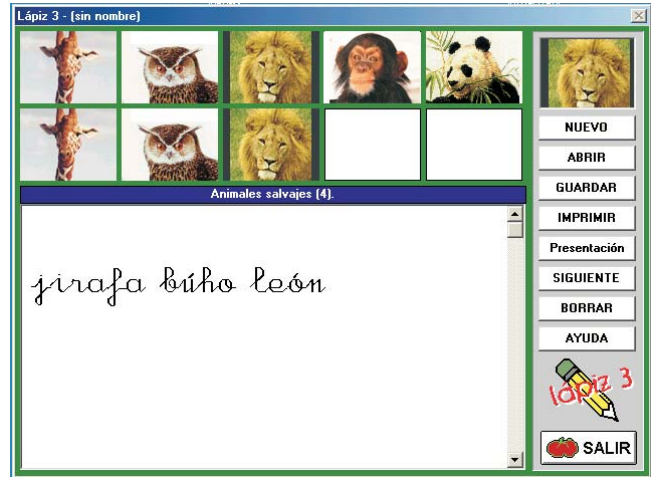

Actividad Animales salvajes. Es una actividad para expertos. El alumno sabe escribir pero está afianzando la escritura. Ha escrito ya las palabras jirafa, búho y león.

Trabaja el aprendizaje y afianzamiento de la lecto-escritura. Pueden prepararse nuevas actividades, introducir imágenes y sonidos y palabras en castellano o en otro idioma.

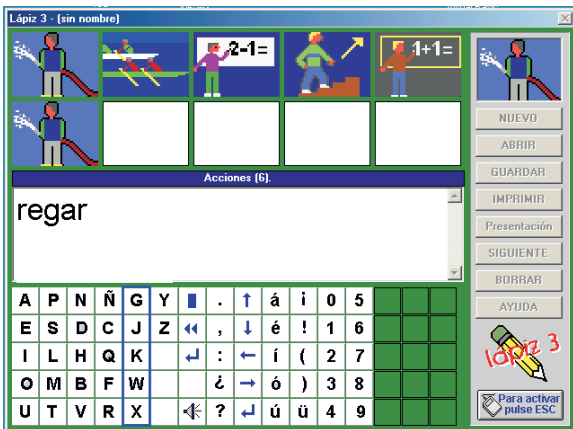

A la izquierda uso del programa con conmutador para deficientes motóricos. A la derecha uso de letra muy grande para deficientes visuales.

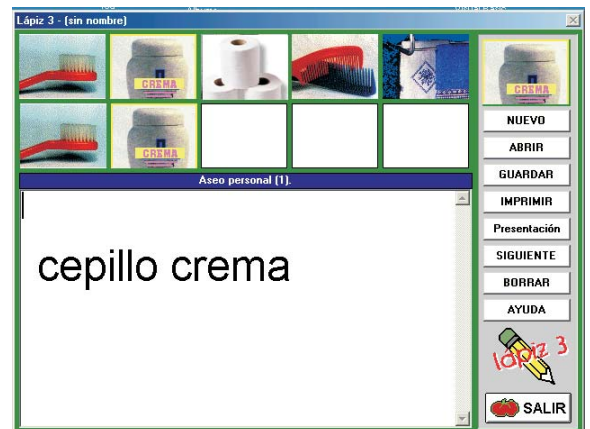

CONMUTADOR Atendiendo alumnos con dificultades motóricas puede usarse con conmutador conectado al ratón. Las letras se eligen por barrido de filas y columnas con velocidad regulable. Incluye iconos de cursores, cambio de línea, borrado, mayúsculas, minúsculas, borrados automáticos, sonido de llamada y **teclados personalizados**.

Autocorrige y estimula positivamente al alumno dando una respuesta visual y sonora a las palabras correctamente escritas. Puede usarse con cualquier método de lectura.

Tiempo de aprendizaje mínimo. El profesor lo tiene todo hecho. No tiene que preparar nada. Contiene material para el aprendizaje y afianzamiento de la lecto-escritura.

ES UN PROGRAMA ABIERTO. PUEDES PREPARAR TU PROPIO MATERIAL.

Para hacerlo cuentas con varias utilidades (Preparación y modificación de actividades para principiantes y expertos, Captura de imágenes y Mantenimiento del vocabulario) además de un vocabulario de 5.500 palabras, 1.500 imágenes, 1.700 voces y 200 sonidos. Ver página 7.

ORDENADOR CON W95/W98/ME/XP 8 MG DE RAM, 35 MG DE DISCO DURO, CD-ROM, SONIDO Y RATÓN

Tel: 96.385.03.81 / 96.382.16.95 Fax: 96.382.16.95